（3）後免地点

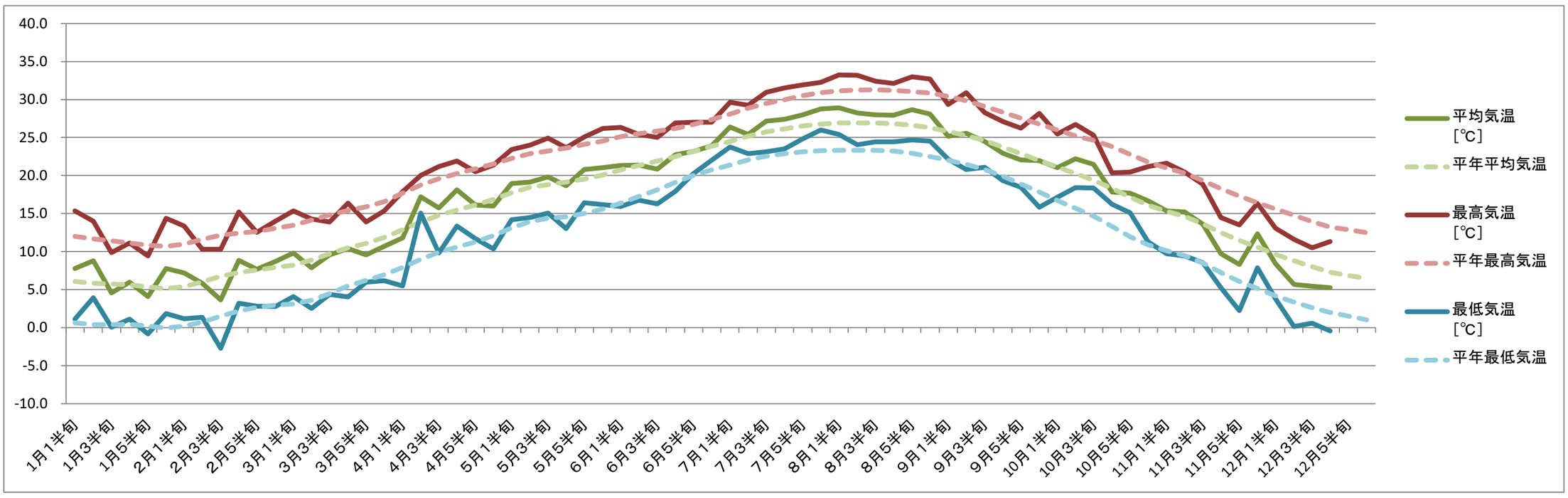
40.0
35.0
30.0
25.0
20.0
15.0
10.0
5.0
0.0
-5.0
-10.0
1月1半旬
1月3半旬
1月5半旬
2月1半旬
2月3半旬
2月5半旬
3月1半旬
3月3半旬
3月5半旬
4月1半旬
4月3半旬
4月5半旬
5月1半旬
5月3半旬
5月5半旬
6月1半旬
6月3半旬
6月5半旬
7月1半旬
7月3半旬
7月5半旬
8月1半旬
8月3半旬
8月5半旬
9月1半旬
9月3半旬
9月5半旬
10月1半旬
10月3半旬
10月5半旬
11月1半旬
11月3半旬
11月5半旬
12月1半旬
12月3半旬
12月5半旬
平均気温
[℃]
平年平均気温
最高気温
[℃]
平年最高気温
最低気温
[℃]
平年最低気温

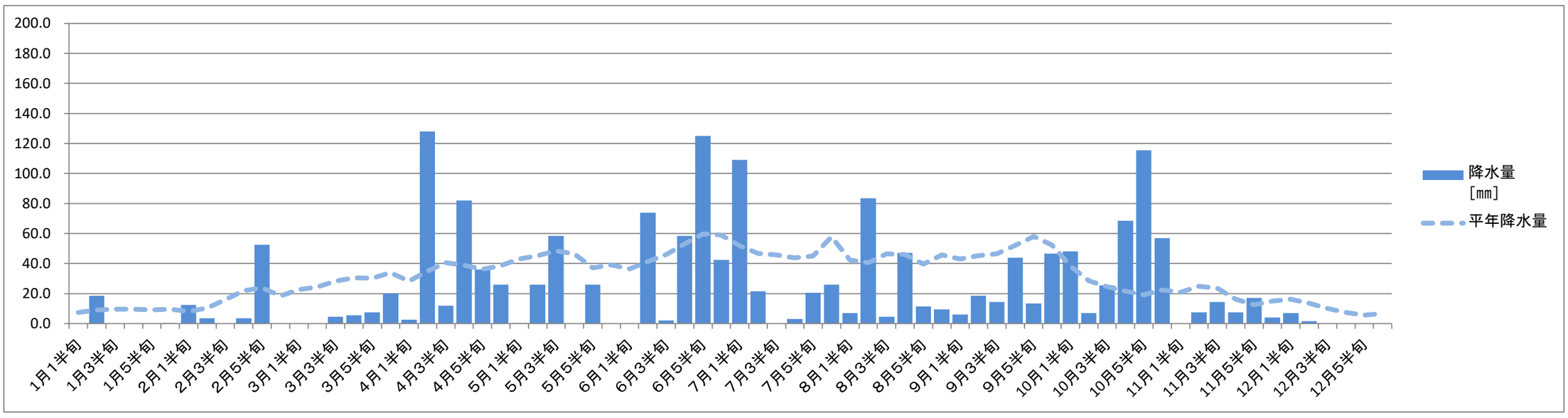
200.0
180.0
160.0
140.0
120.0
100.0
80.0
60.0
40.0
20.0
0.0
1月1半旬
1月3半旬
1月5半旬
2月1半旬
2月3半旬
2月5半旬
3月1半旬
3月3半旬
3月5半旬
4月1半旬
4月3半旬
4月5半旬
5月1半旬
5月3半旬
5月5半旬
6月1半旬
6月3半旬
6月5半旬
7月1半旬
7月3半旬
7月5半旬
8月1半旬
8月3半旬
8月5半旬
9月1半旬
9月3半旬
9月5半旬
10月1半旬
10月3半旬
10月5半旬
11月1半旬
11月3半旬
11月5半旬
12月1半旬
12月3半旬
12月5半旬
降水量
[mm]
平年降水量

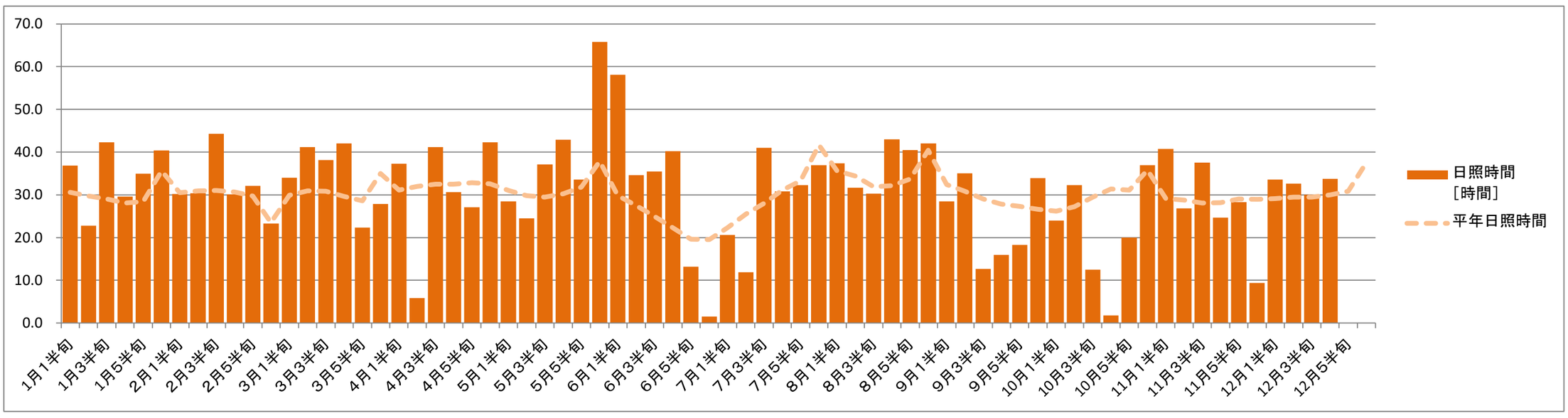
70.0
60.0
50.0
40.0
30.0
20.0
10.0
0.0
1月1半旬
1月3半旬
1月5半旬
2月1半旬
2月3半旬
2月5半旬
3月1半旬
3月3半旬
3月5半旬
4月1半旬
4月3半旬
4月5半旬
5月1半旬
5月3半旬
5月5半旬
6月1半旬
6月3半旬
6月5半旬
7月1半旬
7月3半旬
7月5半旬
8月1半旬
8月3半旬
8月5半旬
9月1半旬
9月3半旬
9月5半旬
10月1半旬
10月3半旬
10月5半旬
11月1半旬
11月3半旬
11月5半旬
12月1半旬
12月3半旬
12月5半旬
日照時間
[時間]
平年日照時間